

# Mitutoyo

I-20007

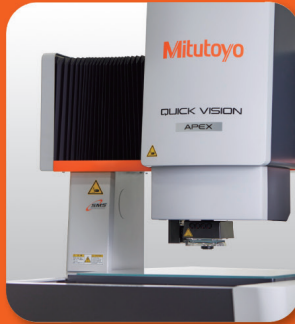

**CONDIZIONI GENERALI DI VENDITA**

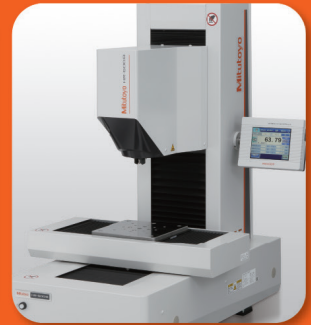

# CONDIZIONI DI VENDITA

## 1. Accettazione degli ordini

Tutti gli ordini devono esserci trasmessi per iscritto o, se anticipato telefonicamente, devono esserci confermati per iscritto.

In quest'ultimo caso l'acquirente dovrà comunicare per telefono il numero dell'ordine e il nome della persona autorizzata alla trasmissione dell'ordine stesso. L'importo totale netto di ogni singolo ordine non dovrà essere inferiore a 103,00.

## 2. Cancellazione degli ordini da parte dell'acquirente

Gli ordini accettati potranno essere annullati dall'acquirente solo previa specifica approvazione da parte della MITUTOYO ITALIANA S.r.l.. Nel caso i prodotti fossero già stati spediti, l'acquirente dovrà rimborsare alla MITUTOYO ITALIANA il 15% (quindici per cento) dell'importo fatturato, pagamento 30 gg. d.f. r.b., purché, a giudizio della MITUTOYO ITALIANA, i prodotti siano nel loro imballaggio originale e in buone condizioni.

## 3. Sospensione o cancellazione degli ordini in caso di inadempimento

In caso di inadempimento o di insolvenza da parte dell'acquirente, Mitutoyo Italiana S.r.l. avrà la facoltà di sospendere la consegna dei prodotti e/o cancellare gli ordini non ancora eseguiti.

## 4. Prezzi

I prezzi si intendono per merce franco magazzino della MITUTOYO ITALIANA S.r.l., Lainate (Milano) IVA ESCLUSA e non comprendono eventuali servizi di installazione e formazione. I costi di trasporto da Lainate al luogo di destinazione della merce sono a carico del cliente.

## 5. Pagamenti

Non sono ammessi sconti o abbuoni se non concordati preventivamente con la MITUTOYO ITALIANA S.r.l.. In caso di pagamento a mezzo assegno, l'assegno dovrà essere NON TRASFERIBILE e dovrà essere intestato alla MITUTOYO ITALIANA S.r.l.. Non sono riconosciuti i pagamenti effettuati a persone non espressamente da noi autorizzate con delega scritta a ricevere tali pagamenti.

## 6. Interessi di mora

In caso di ritardo nel pagamento del prezzo o di parte di esso ed indipendentemente da qualsiasi ulteriore rimedio a disposizione della Mitutoyo Italiana S.r.l., saranno applicati gli interessi di mora ai sensi del D. Lgs. N. 231/2002. Gli interessi decorreranno automaticamente, senza necessità di messa in mora, a partire dalla data di scadenza sino alla data di effettivo pagamento delle somme dovute.

## 7. Riserva di Proprietà

La vendita è attuata con riserva di proprietà a favore della Mitutoyo Italiana S.r.l. sino al totale pagamento del prezzo pattuito.

L'acquirente riconosce alla Mitutoyo Italiana S.r.l. la facoltà di controllare lo stato di conservazione dei prodotti, sino al completo pagamento del prezzo pattuito e si impegna a non cedere o modificare i Prodotti, anche se parzialmente, senza il consenso scritto di Mitutoyo Italiana S.r.l..

A partire dalla data di consegna tutte le spese di manutenzione e conservazio-

ne dei prodotti sono a carico dell'acquirente. Sono altresì a carico dell'acquirente tutti i rischi, pericoli e conseguenze derivanti da eventuali furti, incendi, casi fortuito, danni a persone, cose o altro, e l'acquirente, nonostante il loro verificarsi, dovrà rispettare gli obblighi e le modalità di pagamento pattuiti. Il mancato pagamento del prezzo, o anche di una sola parte del prezzo, nei termini pattuiti darà facoltà alla Mitutoyo Italiana S.r.l. di ritenere risolto il contratto con effetto immediato ai sensi dell'art. 1456 c.c.. In tal caso la Mitutoyo Italiana avrà diritto di ottenere l'immediata restituzione dei prodotti e trattenere le eventuali somme corrisposte dall'acquirente a titolo di risarcimento danno, fermo restando il diritto al risarcimento dei maggiori danni subiti.

Tutte le spese relative alla restituzione dei prodotti saranno a carico dell'acquirente. In caso di vendita con pagamento rateizzato, la Mitutoyo Italiana S.r.l., qualora non si avvalga della clausola risolutiva espressa, potrà far decadere l'acquirente dal beneficio del termine e, in tal caso l'acquirente dovrà versare immediatamente l'intero prezzo pattuito.

## 8. Termini di consegna

I termini di consegna saranno stabiliti di volta in volta dalla Mitutoyo Italiana S.r.l. la quale non sarà responsabile per eventuali ritardi ogniqualvolta essi siano imputabili a cause di forza maggiore o comunque non dipendenti da fatti ascrivibili a Mitutoyo Italiana S.r.l..

## 9. Spedizione

I prodotti saranno spediti a mezzo di autospedizioni. Le spese di spedizione sono interamente a carico del destinatario. In ogni caso, tutti i rischi inerenti il trasporto, quali furto, smarrimento, danni, incendio, ecc., sono a carico del destinatario, essendo esclusa ogni e qualsiasi responsabilità del venditore.

## 10. Imballaggio

I prodotti saranno imballati in scatole di cartone o in casse di legno a scelta della MITUTOYO ITALIANA S.r.l.. I costi di imballo sono a carico della MITUTOYO ITALIANA S.r.l..

## 11. Resi

Non si accettano resi senza la preventiva autorizzazione scritta di Mitutoyo Italiana S.r.l.. I resi saranno soggetti alle disposizioni di cui all'articolo 2 delle presenti Condizioni di Vendita, ove applicabili. In ogni caso i prodotti dovranno essere resi franco nostro magazzino di Lainate (Milano), a spese dell'acquirente, nell'imballaggio originale e in buone condizioni. In mancanza di autorizzazione da parte della Mitutoyo Italiana S.r.l., i prodotti resi saranno respinti al mittente. La richiesta di reso dovrà essere effettuata entro 8 giorni lavorativi dal ricevimento dei prodotti o dal presentarsi del vizio, a pena di decadenza.

## 12. Reclami

Eventuali reclami per ammanchi, danni o difetti dei prodotti dovranno esserci comunicati per iscritto entro otto giorni dalla data di ricevimento dei prodotti o dalla scoperta del vizio, a pena di decadenza.

## 13. Garanzia

La Mitutoyo Italiana S.r.l. garantisce che al momento della consegna i prodotti sono esenti da difetti e sono conformi alle specifiche tecniche.

I prodotti sono garantiti per un periodo di 12 (dodici) mesi a partire dalla data di consegna.

La garanzia per vizi è limitata ai soli difetti di materiali e/o di fabbricazione. Mitutoyo Italiana S.r.l. non assume alcuna responsabilità per l'uso che verrà fatto dei prodotti da parte dell'acquirente o di terzi.

In caso di prodotti difettosi o non conformi all'ordine, la Mitutoyo Italiana potrà, a sua scelta, provvedere alla riparazione, sostituzione, o rimborso del prezzo corrisposto dall'acquirente, previa restituzione degli stessi a spese dell'acquirente, con esclusione di qualsiasi ulteriore danno per danni diretti o indiretti, perdita di produzione o mancati profitti, o danni di qualsivoglia altra natura. E' espressamente escluso qualsiasi diritto da parte dell'acquirente di chiedere la risoluzione del contratto. E' altresì escluso il risarcimento dei danni causati dall'uso dei Prodotti. L'eventuale risarcimento del danno non potrà comunque superare il prezzo corrisposto dall'acquirente per l'acquisto dei prodotti in questione.

## 14. Modifiche dei prodotti e prezzi

La Mitutoyo Italiana S.r.l. si riserva il diritto di cambiare il numero di codice ed i prezzi dei prodotti e di modificare gli stessi in qualsiasi momento, ogniqualvolta ciò si rendesse necessario.

## 15. Dual Use

In caso di rivendita dei prodotti Mitutoyo a terzi l'acquirente si impegna a rispettare la vigente normativa in materia di esportazione di prodotti e tecnologia a duplice uso ("dual - use") di cui al **Regolamento UE 2021/821 del 9 Settembre 2021**.

## 16. Tutela dati personali

I dati personali dell'acquirente saranno inseriti negli archivi di Mitutoyo Italiana S.r.l. e saranno utilizzati per l'evasione degli ordini che ci saranno trasmessi. Tali dati potranno essere trasmessi ai nostri consulenti per ottemperare agli adempimenti di legge. L'acquirente potrà ottenere gratuitamente la cancellazione dei propri dati ed esercitare gli altri diritti riconosciuti dall'art. 7 del D. Lgs. 196/2003. Titolare del trattamento è: Mitutoyo Italiana S.r.l., Corso Europa 7, Lainate (Milano).

## 17. Foro competente

Per qualsiasi controversia sarà competente il Foro di Milano.

Tutti i dati relativi ai nostri prodotti: figure, disegni, misure, dati e qualsiasi altro dato tecnico illustrato nel presente opuscolo sono da considerarsi come indicativi e suscettibili di modifiche senza preavviso.



Macchine di misura  
a coordinate



Macchine di misura ottiche

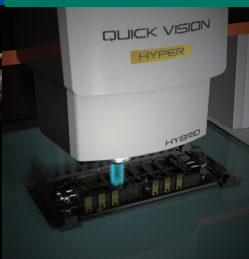

Strumenti di misura della  
forma



Strumenti di misura ottici

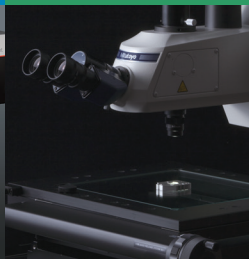

Micrometri Laser Scan



Durometri e Sismometri



Linear Scales e sistemi DRO



Strumenti da banco  
e gestione dati



Qualunque siano le tue sfide, Mitutoyo ti sostiene dall'inizio alla fine.

Mitutoyo, oltre ad essere un costruttore di strumenti di misura di precisione, offre un supporto qualificato per tutta la vita dei suoi prodotti, attraverso servizi completi che ti consentono di sfruttare al meglio il tuo investimento.

Oltre a fornire le basi della calibrazione e della riparazione, Mitutoyo fornisce corsi di formazione sulla metrologia e supporto IT legato ai software di misura. Possiamo anche progettare, costruire, testare e fornire soluzioni di misura.



Trova documentazione aggiuntiva sui  
nostri prodotti

[www.mitutoyo.it](http://www.mitutoyo.it)

IL MARCHIO ACCREDIA SI RIFERISCE UNICAMENTE AL NOSTRO LABORATORIO DI TARATURA ACCREDITATA QUALE CENTRO N° 107 SECONDO LA TABELLA CONSULTABILE AL SITO [WWW.ACCREDIA.IT](http://WWW.ACCREDIA.IT)

Questi prezzi si applicano solo ai clienti business; tutti i prezzi sono da intendersi in euro EURO, I.V.A. esclusa -ulteriori informazioni su [www.mitutoyo.it](http://www.mitutoyo.it). Eccezioni cambiamenti tecnici, errori ed errori di stampa. Ci riserviamo il diritto di applicare cambiamenti in qualunque momento.

Nota: Le illustrazioni dei prodotti non sono vincolanti. Le descrizioni dei prodotti e le loro caratteristiche sono vincolanti solo se espressamente concordato. MITUTOYO è un marchio registrato Mitutoyo Corp. in Giappone e/o in altre regioni / paesi.

DIGG è un marchio registrato di News.me, Inc. Facebook è un marchio registrato di Facebook, Inc. Google è un marchio registrato di Google Inc. LinkedIn è un marchio registrato di LinkedIn Ireland. Myspace è un marchio registrato di Myspace LLC. Twitter è un marchio registrato di Twitter, Inc. Altri nomi di prodotti, società e marchi citati nel presente documento sono solo a scopo di identificazione e possono essere marchi dei rispettivi proprietari.

# Mitutoyo

Mitutoyo Italiana S.r.l.

Corso Europa 7

20045 Lainate - Milano

Tel. +39 (0) 2.93578.1

Fax +39 (0) 2.93578.255

[commerciale@mitutoyo.it](mailto:commerciale@mitutoyo.it)

[www.mitutoyo.it](http://www.mitutoyo.it)